

OBVO - OBSERVATORIO BELLA VISTA ORION

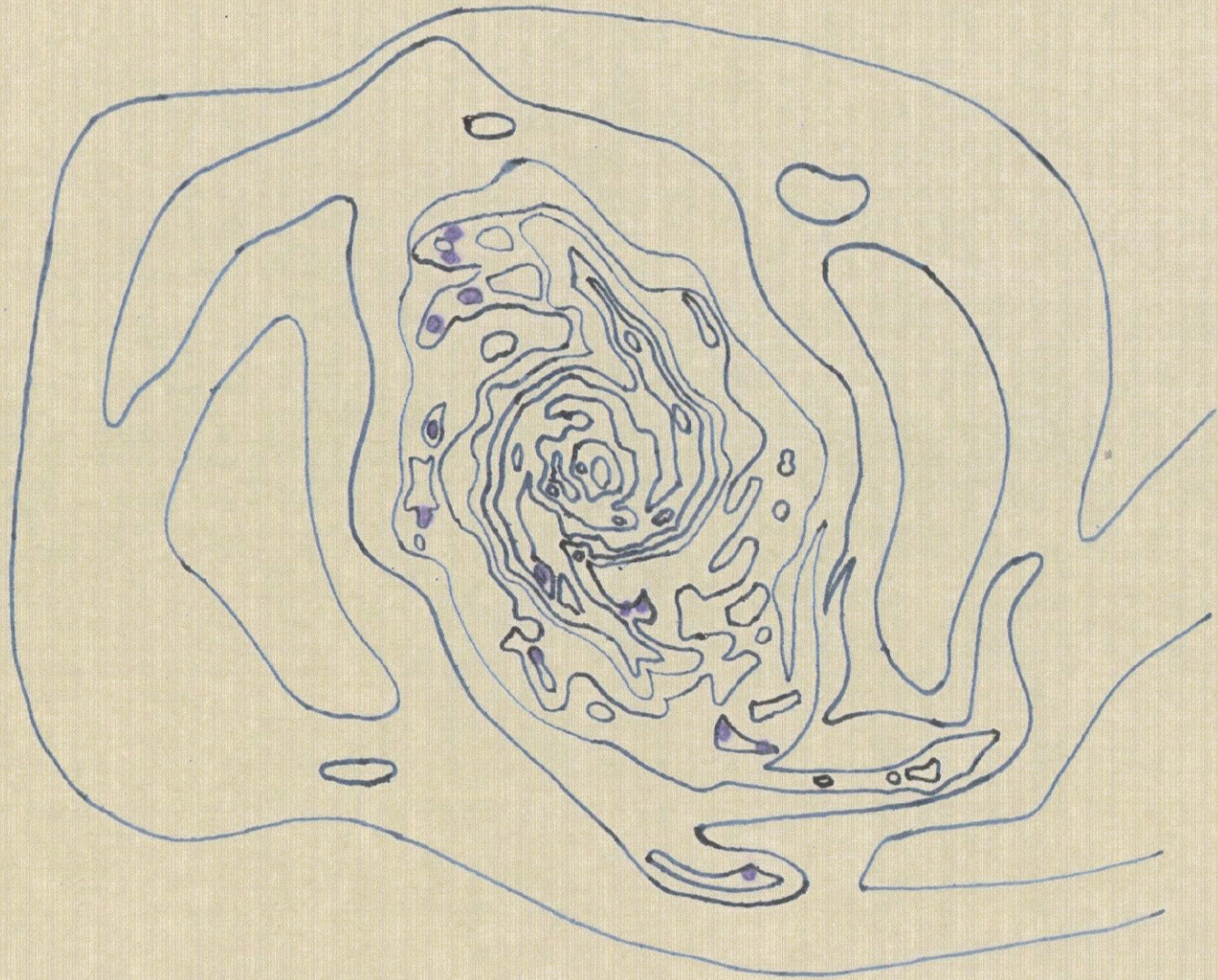

Existe al menos un problema filosófico en el cual se interesan todos los seres pensantes. Es el problema de la cosmología: el problema de entender el mundo, incluso nosotros mismos, y nuestro conocimiento, como parte del mundo.

El Universo abierto, K. Popper, 1959



Bella Vista 1934

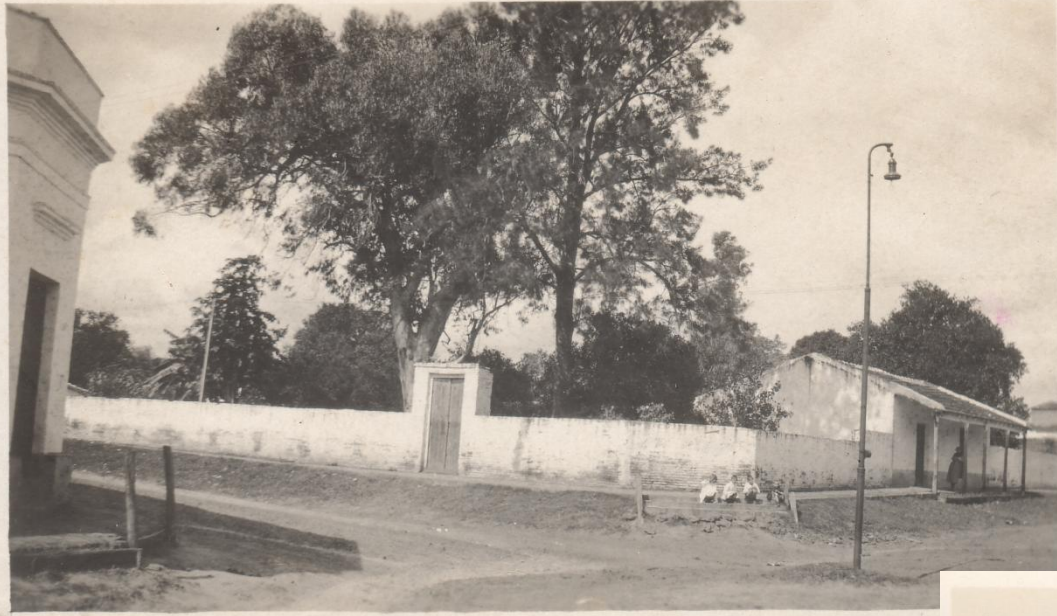

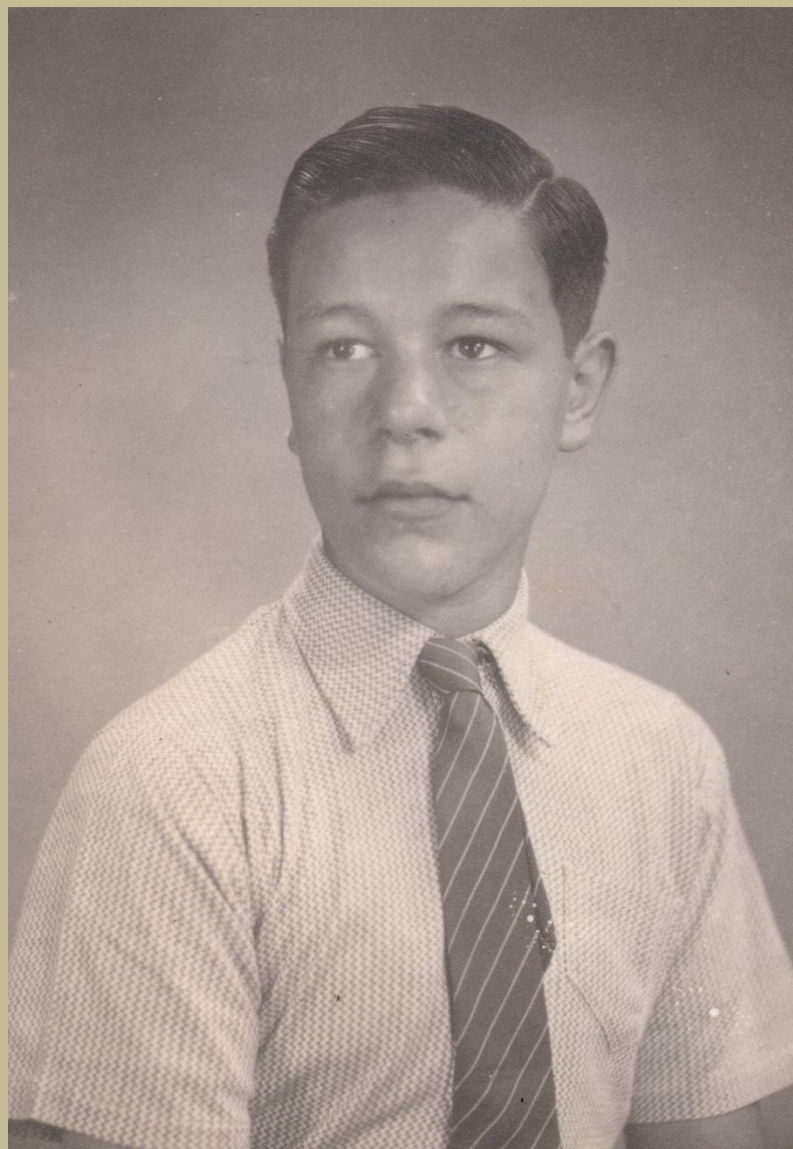





Parte Geológica de las lavas de Bella Vista



nivel del parana
arcilloso
de lavas terciarias
de lavas terciarias
de lavas terciarias
de lavas terciarias
de lavas terciarias

de
Puerto
Ocampa
Puerto
Nuevo
P
r
o
v
i
n
c
i
a

Bella
Vista

Plano de
curso del Pa
rana frente a parte del
Departamento de Bella Vista
Escala 1:100000



Bella Vista, River del Parana
V: 28° 30' 40" S
A: 64° 2' 40" W
h: 6000m

José Luis Sencio

B.Vis. centro. DSM
 $\lambda = -28^{\circ} 30' 30''$
 $\lambda = 64^{\circ} 3' 00''$ } $h = 65$
 tm 18.20 tm 44.0 tmin -3.0 Hm. 1100
 Mort. 24.3 %
 Mort. 0.0 %

Mira che, con sinceridad absoluta, porque así soy yo, te dire' que
si vas a llegar a ser algo grande, como estudioso argentino, pero
no hagas la parada de hablar de Bvo y haciente tanto el "artista"
cuando hablan de Corrientes, Belle vista, o algo de tu pueblo.

Con afectuonidad

~~W. Montenegro~~

Nota: No borres esto y guardalo de recuerdo, y como profecia.

En compañia de
Banco.



MARTE. 3-Julio-1954 Ec. Gautier Lapleta- 300A.
23-24^h



- I Solis L.
- II Titonomisl.
- III Phoenicisl.
- IV Tharsis Phœlia
- V M. Sicanum
- VI Trivium Charentis
- a) Lunae



Marte: 4-Julio-1954 20-21^h

Ec. Gautier Oculares 6; 12; 18 mm Filtro Ann.

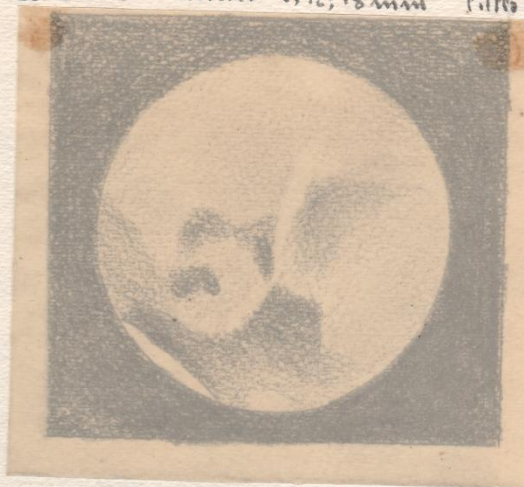

Neche Muy serena
Algo velada.

W = 90°

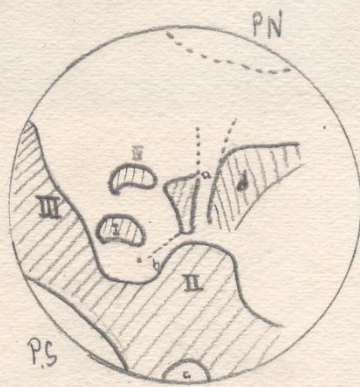

- I Solis Lacus
- II Mare Erytraeum Verde Azulado
- III " Sicanum id id
- IV Phoenicisl.

(a,b) Zonas amarillas brillante (Ganges, Nilus) Muy visibles con oculares débiles.

c Zona amarilla sector Aegypti

d " Verde Azulado débil. Lunae Lacus

J.L.S.



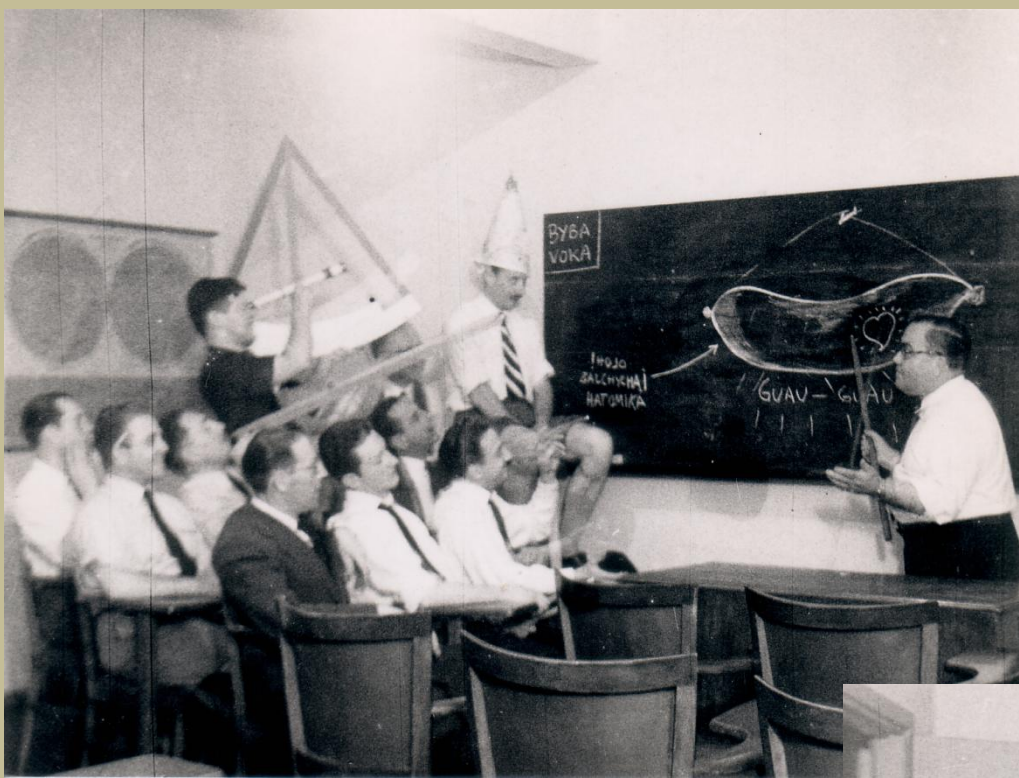





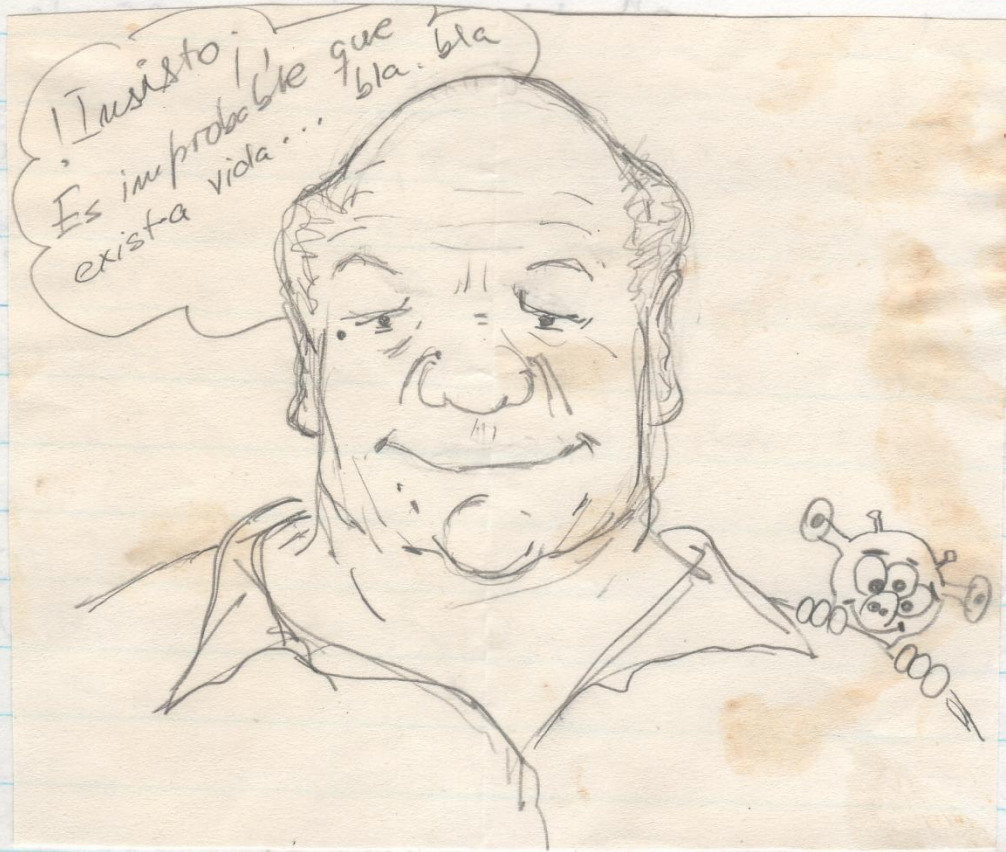

De Pablo Recebarren '88









102

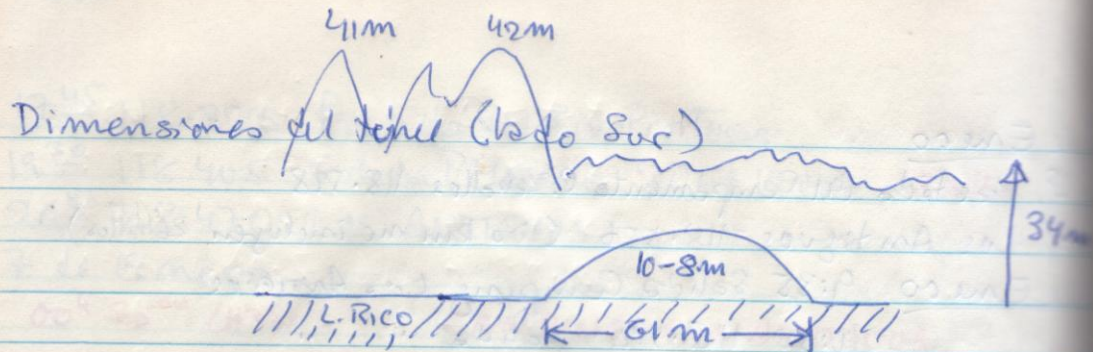

ANCHO DEL CANAL 100 m ±.

Perfil de Contacto

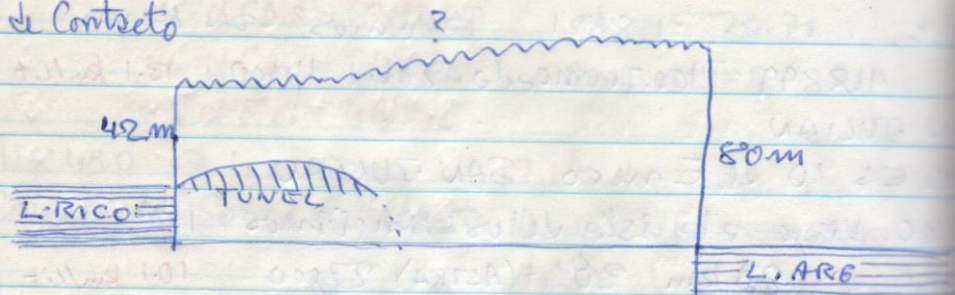

Esquema del desmuel



RELACION VERIDICA DE TODO LO ACONTECIDO Y SUCEDIDO
EN EL DESCENSO POR LA VERTIENTE ORIENTAL DE LOS AN-
DES EN EL PASO SAN FRANCISCO, según lo relata don J.
L.Sérsic y su benemérita esposa doña Ilda Hebe...

Viernes 5 de Diciembre del año de gracia de 1986:

A las 9:30 horas cruzamos la frontera a 4726m; tenía-
mos a nuestra derecha las cumbres nevadas del San Fran-
cisco(6000m) y el Incahuasi(6620).Atrás había quedado
el Ojos del Salado.

















¡Muchas gracias!

